

Berry Lane Park, Jersey City, NJ

HUD Noise Screening Analysis

The following sections assess the existing noise exposure of the proposed park site for comparison to the HUD criterion for noise-sensitive land uses. The analysis is consistent with 24 CFR Part 51 and the HUD Noise Guidebook.

Noise Analysis Location

A noise analysis location was selected near the southwest corner of the site as shown in the figure below. This location would be affected by both light rail and traffic noise as analyzed below, but is still generally representative of a large portion of the park area where recreational uses are planned. Placing the noise analysis location on the property line would not be appropriate as it would not reflect the prevailing noise condition in the interior of the park, nor would it reflect an area of frequent use within the park.



Airports

There are no major commercial airports in the vicinity of the project site. Newark Liberty International Airport is located approximately 4.9 miles to the southwest. As shown in the airport noise contour map, the project site is a substantial distance from even the 60 DNL contour. Therefore, further evaluation of airport noise is not necessary.

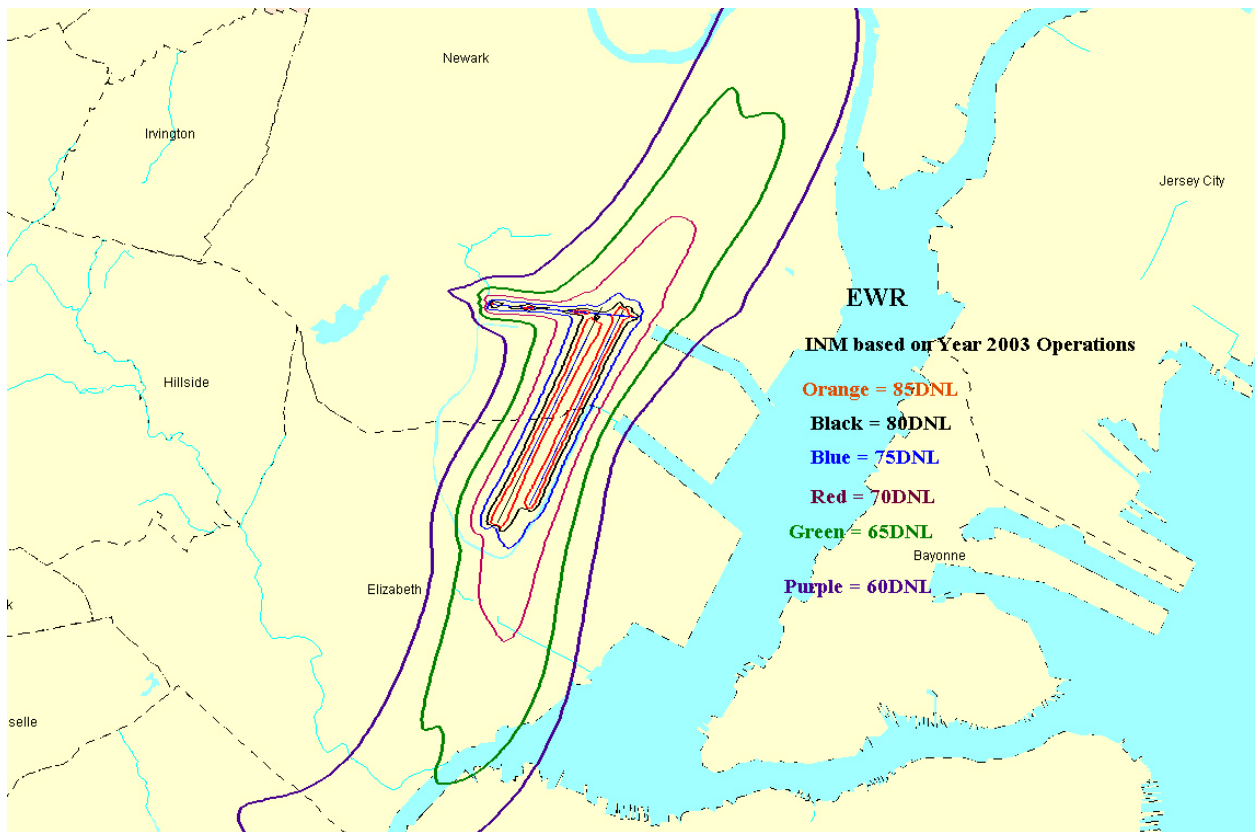
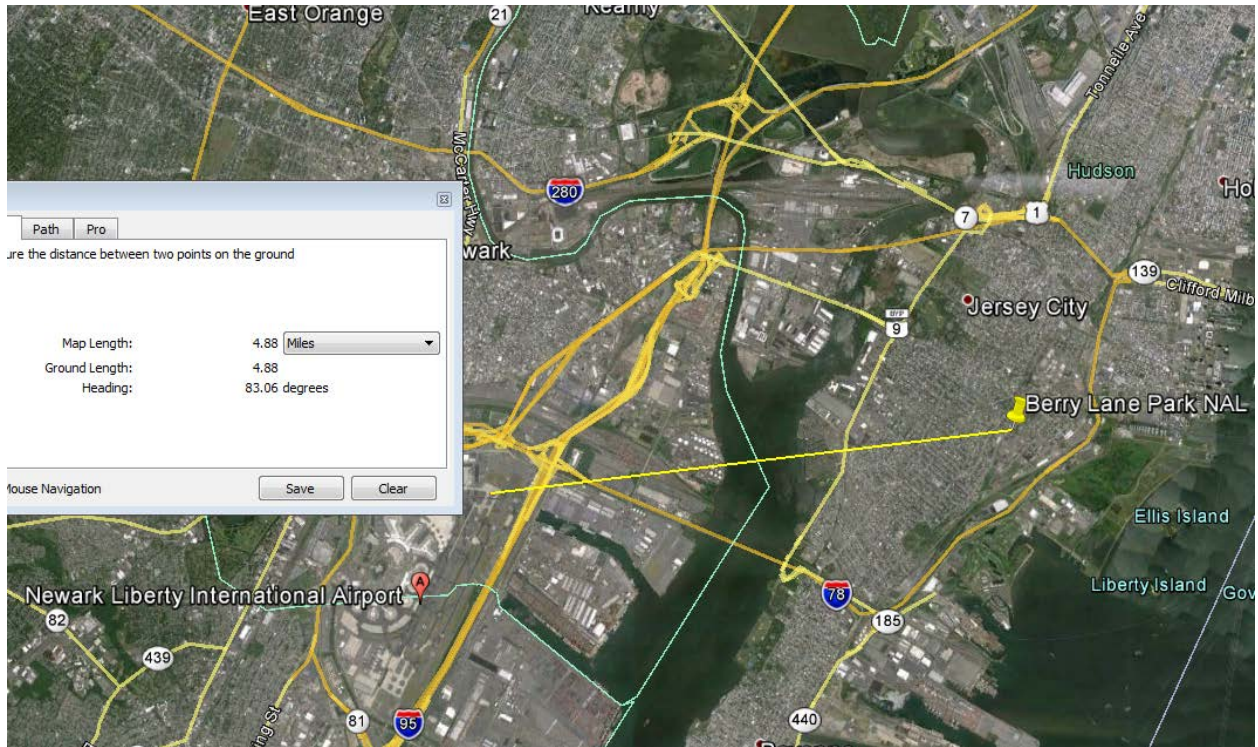

<http://www.boeing.com/commercial/noise/ewr2003contour.jpg>

Railroads

The Hudson-Bergen Light Rail line is adjacent to the southern edge of the project site. The following inputs were developed for use in the HUD DNL calculator:

- **Average train speed- 17 mph.** Speed was calculated based on the NJTransit schedule showing a travel time of 3 minutes between the Garfield Ave. Station and the Liberty State Park Station. The two stations are approximately 0.85 miles apart.
- **Average train operations- 120 /day (both directions).** The average train operations was determined based on the Hudson-Bergen Light Rail line schedule. The default night fraction of 15% was used for screening purposes.
- Train horn noise was not included, the roadway crossings in the area are grade-separated.
- It was assumed operations typically consist of one “locomotive” and one rail car per train.

The resulting railroad DNL estimate for the project site was 49.2 dBA, as shown in the figure below.

Railroad #1 Track Identifier:

Rail # 1		
Train Type	Electric <input checked="" type="checkbox"/>	Diesel <input type="checkbox"/>
Effective Distance	<input type="text" value="95"/>	<input type="text"/>
Average Train Speed	<input type="text" value="17"/>	<input type="text"/>
Engines per Train	<input type="text" value="1"/>	<input type="text"/>
Railway cars per Train	<input type="text" value="1"/>	<input type="text"/>
Average Train Operations (ATO)	<input type="text" value="120"/>	<input type="text"/>
Night Fraction of ATO	<input type="text" value="15"/>	<input type="text"/>
Railway whistles or horns?	Yes: <input type="checkbox"/> No: <input checked="" type="checkbox"/>	Yes: <input type="checkbox"/> No: <input type="checkbox"/>
Bolted Tracks?	Yes: <input type="checkbox"/> No: <input checked="" type="checkbox"/>	Yes: <input type="checkbox"/> No: <input type="checkbox"/>
Train DNL	<input type="text" value="49.2271"/>	<input type="text"/>
<input type="button" value="Calculate Rail #1 DNL"/>	<input type="text" value="49.2271"/>	<input type="button" value="Reset"/>

Roadway Traffic

Garfield Ave. is located on the west side of the project site. Table 1 summarizes the available traffic data. The input and output from HUD’s “Site DNL Calculator” for the traffic noise analysis is also provided below. The combined roadway plus railroad noise level at the noise analysis location is 62.7 dBA, which is within the range of acceptable noise per the HUD noise policy.

Table 1: Traffic Data

Roadway	Effective Distance (feet)	AADT	Functional Class	Percent Auto	Percent Med	Percent Heavy
Garfield Ave.	89	12,045	Urban Minor Arterial	97.13 (11,699)	2.15 (259)	0.72 (87)

Sources:

AADT from 2012 FHWA HMPS shapefile <http://www.fhwa.dot.gov/policyinformation/hpms/shapefiles.cfm>

Vehicle classification based on average by functional class for count region 1,

see <http://www.state.nj.us/transportation/refdata/roadway/pdf/TravelActivityVehTypeByRegion.pdf>

Road # 1 Name:

Road #1			
Vehicle Type	Cars <input checked="" type="checkbox"/>	Medium Trucks <input checked="" type="checkbox"/>	Heavy Trucks <input checked="" type="checkbox"/>
Effective Distance	<input type="text" value="89"/>	<input type="text" value="89"/>	<input type="text" value="89"/>
Distance to Stop Sign	<input type="text"/>	<input type="text"/>	<input type="text"/>
Average Speed	<input type="text" value="30"/>	<input type="text" value="30"/>	<input type="text" value="30"/>
Average Daily Trips (ADT)	<input type="text" value="11699"/>	<input type="text" value="259"/>	<input type="text" value="87"/>
Night Fraction of ADT	<input type="text" value="15"/>	<input type="text" value="15"/>	<input type="text" value="15"/>
Road Gradient (%)	<input type="text"/>	<input type="text"/>	<input type="text" value="0"/>
Vehicle DNL	<input type="text" value="59.8937"/>	<input type="text" value="43.3453"/>	<input type="text" value="58.965"/>
Calculate Road #1 DNL	<input type="text" value="62.4294"/>	<input type="button" value="Reset"/>	

Combined DNL for all Road and Rail sources

Mitigation

As discussed above, the noise screening analysis shows the 65 DNL criterion for acceptable noise would not be exceeded at the project site noise analysis location. Therefore, no significant impacts would occur and no mitigation is required.

CÓMO UTILIZAR ÉSTE HORARIO

543 545 547 550 553 554

Bayonne Hoboken Los horarios en azul indican servicio de trenes entre las estaciones de la calle 8 y Hoboken.

543 **Bayonne Flyer** Los horarios del servicio de Bayonne Flyer aparecen en negra.

543 545 547 550 553 554

West Side Tonnelle Ave Los horarios en amarillo indican servicio de trenes entre las estaciones Tonnelle Avenue y West Side Avenue. Los trenes no se detienen en Hoboken.

543 545 547 550 553 554

Tonnelle Ave Hoboken Los horarios en verde indican servicio de trenes entre las estaciones Tonnelle Avenue y Hoboken (Opera solamente durante la semana).

Para obtener una tabla de horarios completa, consulte la tabla de horarios en línea en njltransit.com

Flexibilidad

Use su pase para tren o autobús Puede usar su pase de tren mensual o semanal de NJ TRANSIT (con el número de zona impresa) o cualquier pase de autobús mensual de 2 zonas para viajar en cualquier tren del Light Rail sin cargo adicional durante el periodo de validez del pase.

Use su pase del Light Rail Puede utilizar su pase mensual del Light Rail para viajes de una (1) zona, sin pagar una tarifa adicional, para viajar en las líneas de autobuses operadas o contratadas por NJ TRANSIT y líneas de autobuses locales privadas contratadas que aceptan tarjetas de autobús de NJ TRANSIT.

Trasbordo para boletos de ida Los pasajeros pueden obtener un trasbordo de una zona, válido para hacer conexión con el Light Rail, pagando 70¢ al conductor del autobús de la línea NJ TRANSIT. Los pasajeros que obtengan sus boletos en las máquinas expendedoras (TVMs) del Light Rail pueden comprar al mismo tiempo el trasbordo de una zona, válido para hacer conexión con un viaje de una zona en autobús.

Conexiones

Las líneas de autobuses de NJ TRANSIT y las líneas de autobuses privadas ofrecen servicio desde localidades cercanas a la mayoría de las estaciones del Light Rail. En el mapa de esta tabla de horarios se indican muchas rutas de conexión de autobuses.

PATH ofrece servicio de trenes entre las estaciones Hoboken y la calle 33 en New York, Newark y el World Trade Center. Es posible hacer conexiones con el Light Rail en las estaciones Pavonia Newport, Exchange Place y Hoboken. Para obtener más información, llame al 1 800 234 7844.

En la terminal de Hoboken, hay conexiones con trenes de NJ TRANSIT de las líneas Main/Bergen County, Morris y Essex, Montclair Bonton, y Pascack Valley. Para obtener detalles del servicio de conexiones consulte el mapa del sistema y los itinerarios.

NY Waterway ofrece servicio de trasbordos-trenes en la terminal de Hoboken, la terminal Colgate Ferry en Exchange Place, Liberty Harbor en Marin Boulevard, y Port Imperial. Llame al 1 800 533 3779 para obtener más información.

ANTES DE VIAJAR

Todas las estaciones de servicio del Light Rail tienen acceso para personas incapacitadas.

Mascotas Los únicos animales que pueden viajar a bordo de NJ TRANSIT son los animales entrenados para brindar ayuda que acompañan a pasajeros incapacitados o sus entrenadores; los perros policía y las mascotas pequeñas en jaulas de mano para viajes.

Fumar Está prohibido fumar en los vagones del Light Rail y en las estaciones.

Teléfonos celulares y dispositivos electrónicos Escuche música y hable a un volumen que no moleste a otros pasajeros.

Bicicletas, Segways y patines en línea Está permitido viajar con bicicletas y Segways en los vagones del Light Rail fuera de las horas pico durante los días de semana de 9:30am a 4pm y de 7pm a 6am y durante todo el día los sábados, domingos y feriados estatales. Para informarse sobre las restricciones, visite njltransit.com, MjMejorMovida.com o llame al 1 973 275 5555. Usted puede viajar con patines de una sola hiler de ruedas (patines en línea) sin llevarlos puestos.

PRIMERA DE SEGURIDAD
Al subir o bajar del tren Párese siempre a aproximadamente 3 pies del borde de la plataforma Y la línea de seguridad. No se apoye en las puertas. No camine ni se pase sobre las vías; no se trepe a los postes ni arroje objetos a los trenes del Light Rail.

Al cruzar las vías Los trenes del Light Rail tienen un andar suave y silencioso. Mire a ambos lados antes de cruzar las vías y sólo cruce las vías en los cruces designados donde existen señales o semáforos.

Manténgase alerta Los cables aéreos que llevan electricidad a los vagones del Light Rail son peligrosos. Manténgase siempre lejos de los mismos.

En caso de emergencia Escuche los anuncios y siga las instrucciones del personal del Light Rail o NJ TRANSIT.

FERIADOS
El servicio Hudson Bergen Light Rail operará según el horario de sábados/domingos el 1 de enero, Martín Luther King Jr. Day, Presidents' Day (Día de los Presidentes), Memorial Day, Independence Day (14 de julio), Labor Day, Thanksgiving Day (Día de acción de gracias), el viernes siguiente al Día de acción de gracias y el día de Navidad y días observados. Operará según el horario normal del día de semana la víspera de Año Nuevo.

ESTACIONAMIENTO

Las siguientes estaciones tienen servicio Park & Ride: calles 22 y 34 en Bayonne; West Side Avenue y Liberty State Park en Jersey City; y Tonnel Avenue en North Bergen. Los pasajeros pueden comprar el permiso de estacionamiento mensual o diario junto con los boletos del Light Rail en las TVMs ubicadas en las estaciones con servicio Park & Ride. El permiso de estacionamiento diario es válido durante 24 horas a partir del momento de compra. El permiso de estacionamiento también se ofrece sin la compra de un boleto de transporte y sólo es válido en la playa de estacionamiento en la que se compra.

REEMBOLSOS

Envíe su solicitud de reembolso para boletos de diez viajes, pases mensuales y permisos mensuales de estacionamiento a RailBus/Light Rail Refund Department.
NJ TRANSIT
One Penn Plaza East, 5th Floor
Newark, NJ 07105 2246

POLÍTICA de no discriminación: NJ TRANSIT se compromete a garantizar que ninguna persona sea excluida, o negar los beneficios de nuestros servicios por causa de base de raza, color o origen nacional como protegido en el título VI de la Ley de derechos civiles de 1964, en su forma enmendada. Cualquier persona que crea, individualmente o como un miembro de cualquier clase específica de las personas, que haya sido discriminada sobre la base de raza, color o origen nacional puede presentar una queja por escrito a NJ TRANSIT. Para presentar una queja, o para obtener más información sobre las obligaciones de NJ TRANSIT por el título VI, pueden escribir a: New Jersey Transit Customer Service – Title VI Division, One Penn Plaza East, Newark, NJ 07105, o visitar njltransit.com/diversity. La queja debe presentarse dentro de los 180 días de la presunta discriminación.

NJ TRANSIT no asume responsabilidad alguna por cualquier inconveniente, gasto o daño que pudiera originarse como consecuencia de boletos perdidos, robados o destruidos, errores en los horarios, demoras o cancelación de trenes/ autobuses/vehículos del Light Rail, pérdida de conexiones, o por escasa disponibilidad de equipos.

Printed with 50% recycled paper with 30% recycled consumer waste recycled paper

Compra de Boletos del Light Rail comprar, imprimir, viajar

COMPROBANTE DE PAGO
El tren de Light Rail es un sistema de comprobante de pago válido. Usted debe mostrar un boleto válido cuando se lo soliciten. Todos los boletos de ida y los boletos de diez viajes deben imprimir la hora antes de subir para hacer lo válido. Un pase mensual de Light Rail, un pase de tren mensual o semanal de NJ TRANSIT (con el número de zona impresa), o cualquier pase de autobús de 2 zonas (o más) de NJ TRANSIT es válido para viajar en el Light Rail. Siiga estos pasos sencillos: Los pasajeros sin boletos válidos estarán sujetos a una multa de hasta \$100.

COMPRE ANTES DE VIAJAR

Si usted no está usando uno de los boletos mensuales o semanales indicados más arriba, debe comprar y/o imprimir con la hora de validez) un boleto antes de subir a los trenes del Light Rail o ingresar a las zonas de tarifa preparada de las estaciones Zonas at Hoboken, Port Imperial, Lincoln Harbor, Tonnelle Avenue, Bergline Avenue, 2nd, 9th, 22nd, y 8th Street estaciones. Las máquinas expendedoras de boletos (Ticket Vending Machines (TVM)) se encuentran ubicadas cerca de las entradas o en las plataformas y los lotes de Park & Ride de cada estación. Encontrará información detallada sobre el comprobante de pago en las carteleras ubicadas cerca de las TVM y los carteles de información sobre boletos. Las zonas de tarifa preparada están claramente indicadas cerca de la plataforma con avisos.

RECUERDE IMPRIMIR LA HORA EN SU BOLETO

Debe imprimir la hora en todos los boletos de ida y los boletos de diez viajes en las máquinas para imprimir los boletos válidos cerca de las TVM antes de subir al tren del Light Rail o ingresar a las zonas de tarifa preparada indicadas anteriormente. Para imprimir la hora en su boleto, insértelo en la máquina para validar la hora en su boleto con la parte impresa hacia arriba y el logo de NJ TRANSIT a la izquierda. La máquina imprimirá la fecha y la hora en el boleto que tendrá validez para viajar.

MIENTRAS VIAJA

Después de imprimir la hora en su boleto, simplemente suba al tren y viaje. Los agentes de cobro de tarifas de NJ TRANSIT realizarán inspecciones de boletos al azar en los vehículos y en las estaciones con zonas de tarifa preparada. Tenga su boleto a mano hasta salir de la estación de destino ya que le pueden solicitar que lo muestre más de una vez durante el viaje. Si usted es biludado o un pasajero discapacitado y viaja con un boleto de tarifa reducida, deberá presentar una tarjeta de identificación válida cuando se lo soliciten.

INSPECCION DE BOLETOS

Los pasajeros deberán presentar un comprobante de pago válido según la siguiente lista cuando se lo soliciten. Los infractores están sujetos a una multa bajo la Ley estatal N.J.A.C. 16:87—Proof of Payment (Comprobante de pago).

ALARMAS DE MY TRANSIT EN INGLÉS

Obtenga información de su viaje cuando estas en camino. Inscríbise en njltransit.com para información gratis por correo electrónico de My Transit.

Tipos de Boletos del Light Rail

Para brindarle un servicio de transporte práctico y económico, le ofrecemos muchas opciones:

Los pases mensuales de la línea Hudson Bergen Light Rail (el Light Rail) son válidos para viajes ilimitados durante el mes calendario, y se pueden comprar un pase mensual a partir del día 19 del mes anterior a las 5 pm. expendedoras de boletos (TVM) ubicadas en las estaciones del Light Rail. (Para mayor información, consulte la sección "Flexibilidad") Además, puede comprar pases mensuales combinados para el Light Rail y NY Waterway en todas las TVMs del Light Rail. Los pases mensuales no necesitan ser validados.

Los boletos de ida son válidos para un solo viaje no interrumpido a partir de la fecha de compra, y deben ser validados antes de comenzar el viaje. Los boletos de ida y vuelta consisten en dos boletos de ida que usted puede usar para ir o regresar de su destino. Estos boletos son válidos a partir de la fecha de compra hasta el momento de usarlos y deben ser validados antes comenzar el viaje. Usted también puede comprar una transferencia de autobús de una zona con un boleto de ida en los TVMs.

Los boletos para 10 viajes consisten en diez boletos de ida. Cada boleto debe ser validado antes de comenzar el viaje.

Venta de Boletos Mixtos - Light Rail y NY Waterway Ferry Los pases mixtos y boletos de 10 viajes mixtos para el HBLR y NY Waterway, están disponibles para la venta. Los clientes que tengan pases mensuales mixtos y hacer conexiones con el servicio de trasbordadores de NY Waterway en Port Imperial Terminal, Weehawken, Se ahorrará un monto adicional de \$50 en sus viajes. Para continuar su viaje, servicio gratuito de autobús es proporcionado por NY Waterway desde W. 39th Street en Midtown Manhattan. Visite nywaterway.com para información de transferbordadores y autobús de enlace.

Los jubilados (a partir de los 62 años) y los pasajeros incapacitados pueden viajar en todo momento a bordo del Light Rail pagando una tarifa reducida cuyo importe asciende al 50% de la tarifa habitual de un boleto de ida o a un monto menor. A las personas de mayor edad se les podría pedir que presenten un documento de identidad válido (cualquier documento de identidad que indique la fecha de nacimiento y otorgado por un organismo gubernamental o servicio público de transporte público). Se aceptarán también los siguientes documentos: la tarjeta de tarifa reducida de la MTA (MTA Reduced Fare Card); identificación de transporte para jubilados del estado de Pennsylvania (PA Senior Citizen Transit ID) o una tarjeta PACE; tarjeta para jubilados de la línea PATH (PATH Senior Fare Card); o tarjeta de Medicare. Los pasajeros incapacitados deben presentar una tarjeta de identificación de tarifa reducida de NJ TRANSIT o tarjeta de Medicare.

Tarifas para niños: Los niños de 5 a 11 años ahorran un 50% como mínimo en las tarifas regulares para boletos de ida. Además, los niños menores de 4 años (hasta tres niños) viajan gratis cuando acompañan a un adulto que ha comprado un boleto de cualquier tarifa válida.

Tarifas familiares de superahorro: dos personas de 5 a 11 años viajan gratis cuando acompañan a un adulto que ha comprado un boleto de cualquier tarifa válida durante los fines de semana y feriados estatales desde las 7pm del viernes (o la víspera del feriado) hasta las 6am del lunes (o el día posterior al feriado estatal).

Programas de Beneficios de Impuestos para los Viajeros: Guarde hasta \$245 por mes en el sueldo antes de impuestos y ahorra hasta \$1,000 por año en los costos del tránsito. Los empleados también pueden. Llame al 973-491-7600, o visite njltransit.com/taxbenefits.

TIPO DE BOLETO	COST
Ida del adulto	\$2.10
Ida, tarifa reducida o para niños	1.05
Trasbordo de autobús, 1 zona	70
10 viajes del adulto	21.00
Mensual	64.00
Mensual con estacionamiento	*
2 boletos de ida con estacionamiento	*
2 boletos de ida de tarifa reducida con estacionamiento	*

*Tarifas indicadas en las TVM's.

8TH STREET	22nd Street	34th Street	45th Street	Danforth Avenue	Richard Street	WEST SIDE AVE	MLK Drive	Garfield Avenue	Liberty State Park	Jersey Avenue	Marin Boulevard	Essex Street	Exchange Place	Harborside	Harisimus Cove	Newport	HOBOKEN TERM.	2nd Street	9th Street	Lincoln Harbor	Port Imperial	Bergline Ave	TONNELLE AVE																																																																																																																																																																																																																																																																																																																																																																																																																																																																																																																																																																								
5:30	5:11	5:13	5:15	5:17	5:19	5:20		5:08	5:10	5:12		5:23	5:25	5:27	5:29	5:30	5:32	5:27	5:29	5:32	5:35	5:37	5:39	5:41	5:43	5:45	5:47	5:49	5:51	5:53	5:55	5:57	5:59	6:01	6:03	6:05	6:07	6:09	6:11	6:13	6:15	6:17	6:19	6:21	6:23	6:25	6:27	6:29	6:31	6:33	6:35	6:37	6:39	6:41	6:43	6:45	6:47	6:49	6:51	6:53	6:55	6:57	6:59	7:01	7:03	7:05	7:07	7:09	7:11	7:13	7:15	7:17	7:19	7:21	7:23	7:25	7:27	7:29	7:31	7:33	7:35	7:37	7:39	7:41	7:43	7:45	7:47	7:49	7:51	7:53	7:55	7:57	7:59	8:01	8:03	8:05	8:07	8:09	8:11	8:13	8:15	8:17	8:19	8:21	8:23	8:25	8:27	8:29	8:31	8:33	8:35	8:37	8:39	8:41	8:43	8:45	8:47	8:49	8:51	8:53	8:55	8:57	8:59	9:01	9:03	9:05	9:07	9:09	9:11	9:13	9:15	9:17	9:19	9:21	9:23	9:25	9:27	9:29	9:31	9:33	9:35	9:37	9:39	9:41	9:43	9:45	9:47	9:49	9:51	9:53	9:55	9:57	9:59	10:01	10:03	10:05	10:07	10:09	10:11	10:13	10:15	10:17	10:19	10:21	10:23	10:25	10:27	10:29	10:31	10:33	10:35	10:37	10:39	10:41	10:43	10:45	10:47	10:49	10:51	10:53	10:55	10:57	10:59	11:01	11:03	11:05	11:07	11:09	11:11	11:13	11:15	11:17	11:19	11:21	11:23	11:25	11:27	11:29	11:31	11:33	11:35	11:37	11:39	11:41	11:43	11:45	11:47	11:49	11:51	11:53	11:55	11:57	11:59	12:01	12:03	12:05	12:07	12:09	12:11	12:13	12:15	12:17	12:19	12:21	12:23	12:25	12:27	12:29	12:31	12:33	12:35	12:37	12:39	12:41	12:43	12:45	12:47	12:49	12:51	12:53	12:55	12:57	12:59	1:01	1:03	1:05	1:07	1:09	1:11	1:13	1:15	1:17	1:19	1:21	1:23	1:25	1:27	1:29	1:31	1:33	1:35	1:37	1:39	1:41	1:43	1:45	1:47	1:49	1:51	1:53	1:55	1:57	1:59	2:01	2:03	2:05	2:07	2:09	2:11	2:13	2:15	2:17	2:19	2:21	2:23	2:25	2:27	2:29	2:31	2:33	2:35	2:37	2:39	2:41	2:43	2:45	2:47	2:49	2:51	2:53	2:55	2:57	2:59	3:01	3:03	3:05	3:07	3:09	3:11	3:13	3:15	3:17	3:19	3:21	3:23	3:25	3:27	3:29	3:31	3:33	3:35	3:37	3:39	3:41	3:43	3:45	3:47	3:49	3:51	3:53	3:55	3:57	3:59	4:01	4:03	4:05	4:07	4:09	4:11	4:13	4:15	4:17	4:19	4:21	4:23	4:25	4:27	4:29	4:31	4:33	4:35	4:37	4:39	4:41	4:43	4:45	4:47	4:49	4:51	4:53	4:55	4:57	4:59	5:01	5:03	5:05	5:07	5:09	5:11	5:13	5:15	5:17	5:19	5:21	5:23	5:25	5:27	5:29	5:31	5:33	5:35	5:37	5:39	5:41	5:43	5:45	5:47	5:49	5:51	5:53	5:55	5:57	5:59	6:01	6:03	6:05	6:07	6:09	6:11	6:13	6:15	6:17	6:19	6:21	6:23	6:25	6:27	6:29	6:31	6:33	6:35	6:37	6:39	6:41	6:43	6:45	6:47	6:49	6:51	6:53	6:55	6:57	6:59	7:01	7:03	7:05	7:07	7:09	7:11	7:13	7:15	7:17	7:19	7:21	7:23	7:25	7:27	7:29	7:31	7:33	7:35	7:37	7:39	7:41	7:43	7:45	7:47	7:49	7:51	7:53	7:55	7:57	7:59	8:01	8:03	8:05	8:07	8:09	8:11	8:13	8:15	8:17	8:19	8:21	8:23	8:25	8:27	8:29	8:31	8:33	8:35	8:37	8:39	8:41	8:43	8:45	8:47	8:49	8:51	8:53	8:55	8:57	8:59	9:01	9:03	9:05	9:07	9:09	9:11	9:13	9:15	9:17	9:19	9:21	9:23	9:25	9:27	9:29	9:31	9:33	9:35	9:37	9:39	9:41	9:43	9:45	9:47	9:49	9:51	9:53	9:55	9:57	9:59	10:01	10:03	10:05	10:07	10:09	10:11	10:13	10:15	10:17	10:19	10:21	10:23	10:25	10:27	10:29	10:31	10:33	10:35	10:37	10:39	10:41	10:43	10:45	10:47	10:49	10:51	10:53	10:55	10:57	10:59	11:01	11:03	11:05	11:07	11:09	11:11	11:13	11:15	11:17	11:19	11:21	11:23	11:25	11:27	11:29	11:31	11:33	11:35	11:37	11:39	11:41	11:43	11:45	11:47	11:49	11:51	11:53	11:55	11:57	11:59	12:01	12:03