



## Virtual Public Information Center

**Date: June 1– June 15, 2022**

### **Route 130 Southbound Bridge over Assiscunk Creek Project**

City of Burlington, Burlington County, New Jersey

The New Jersey Department of Transportation (NJDOT), committed to developing transportation improvements that best balance transportation needs, the environment, community concerns, and costs, is holding a **Virtual Public Information Center (PIC)** to provide local residents, officials, businesses and the general public with information on the **Route 130 Southbound Bridge over Assiscunk Creek Project**. You are encouraged to actively participate by providing comments by mail or email.

#### **The Presentation**

Due to the COVID-19 Public Health Emergency, the Public Information Center will be held virtually. Please visit the following website any time from **Wednesday, June 1 to Wednesday, June 15, 2022** to learn more about the project and leave comments:

<https://www.dewberry.com/pages/route-130SB-over-Assiscunk-bridge>

You will have an opportunity to review a presentation, view project information and submit comments or questions. Property owners with rental units are advised that tenants are also invited and encouraged to participate.

#### **Project Background**

The Route 130 Southbound Bridge over Assiscunk Creek is located at Milepost 46.65 in the City of Burlington, Burlington County. The bridge was originally built in 1935 and rehabilitated in 2006.

#### **The Proposed Project**

The NJDOT has determined that replacement of the bridge is required. The Preliminary Preferred Alternative (PPA) is a single span steel plate girder bridge with a reinforced concrete deck. The new bridge will be 115 feet long and carry two 12-foot wide lanes, 10-foot wide shoulders and a 6-foot wide sidewalk. The proposed bridge surface will be raised approximately 5 feet higher than the existing bridge to increase the distance from the steel girders to the water surface.

The new bridge will be built in two construction stages. During the first stage, both traffic lanes will be diverted

to an adjacent abandoned bridge located in the median between the Route 130 northbound and southbound roadways while the west side of the bridge is reconstructed. In the second stage, both traffic lanes will be shifted to the newly constructed portion of the bridge and construction of the east side of the bridge will be completed.

#### **Estimated Schedule**

- Complete Concept Development: Summer 2022
- Initiate Preliminary Engineering: Winter 2023
- Initiate Final Design: Spring 2024
- Start Construction: Spring 2026
- Complete Construction: Fall 2027

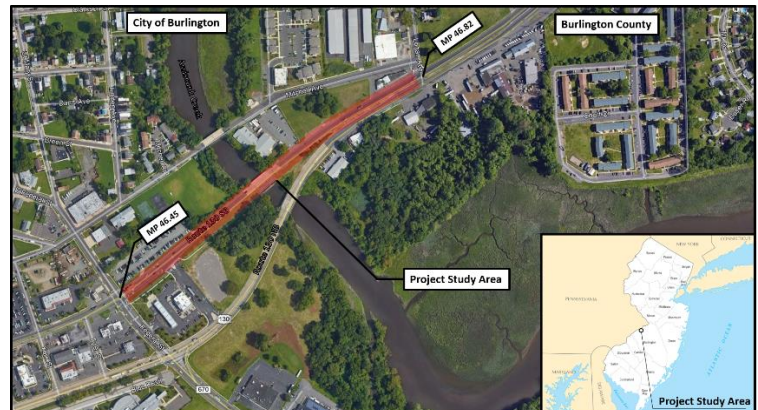

For Special Accommodations, please contact:  
703-849-0100

#### **For further information, please contact:**

Ms. Kimberly Nance  
**New Jersey Department of Transportation**  
Office of Community Relations  
PO Box 600, Trenton, NJ 08625-0600  
Phone: 609-963-1982

**Please submit Comments by June 15, 2022 to :**

[Rt130overAssiscunkbridgePublicComments@dewberry.com](mailto:Rt130overAssiscunkbridgePublicComments@dewberry.com)



## Centro Virtual de Información Pública

Fecha: 1 de Junio– 15 de Junio de 2022

### Ruta 130 Puente en dirección sur sobre el proyecto Assiscunk Creek Ciudad de Burlington, condado de Burlington, Nueva Jersey

El Departamento de Transporte de Nueva Jersey (NJDOT), comprometido con el desarrollo de mejoras en el transporte que equilibren mejor las necesidades de transporte, el medio ambiente, las preocupaciones de la comunidad y los costos, tiene un **Centro de Información Pública Virtual (PIC)** para proporcionar a los residentes locales, funcionarios, empresas y el público en general con información sobre el puente en dirección sur de la **Ruta 130 sobre el proyecto Assiscunk Creek**. Se le anima a participar activamente proporcionando comentarios por correo postal o electrónico.

#### La presentación

Debido a la Emergencia de Salud Pública por el COVID-19, el Centro de Información Pública se llevará a cabo de manera virtual. Visite el siguiente sitio web en cualquier momento desde el **Miércoles 1 de Junio hasta el Miércoles 15 de Junio de 2022** para obtener más información sobre el proyecto y dejar comentarios:

<https://www.dewberry.com/pages/route-130SB-over-Assiscunk-bridge>

Tendrá la oportunidad de revisar una presentación, ver información del proyecto y enviar comentarios o preguntas. Se informa a los propietarios con unidades de alquiler que los inquilinos también están invitados y alentados a participar.

#### Antecedentes del Proyecto

El puente de la ruta 130 en dirección sur sobre Assiscunk Creek está ubicado en Milepost 46.65 en la ciudad de Burlington, condado de Burlington. El puente se construyó originalmente en 1935 y se rehabilitó en 2006.

#### El Proyecto Propuesto

El NJDOT ha determinado que se requiere el reemplazo de la estructura. La Alternativa Preliminar Preferida (PPA) es un puente de vigas de placa de acero de un solo vano con una plataforma de hormigón armado. El nuevo puente tendrá 115 pies de largo y contará con dos carriles de 12 pies de ancho, arcenes de 10 pies de ancho y una acera de 6 pies de ancho. La superficie del puente propuesto se elevará aproximadamente 5 pies más que el puente existente para aumentar la distancia desde las vigas de acero hasta la elevación de la superficie del agua.

El nuevo puente se construirá en dos etapas de construcción. Durante la primera etapa, ambos carriles de tráfico se desviarán a un puente abandonado adyacente ubicado en la mediana entre las carreteras de la Ruta 130 en dirección norte y sur mientras se reconstruye el lado oeste del puente. En la segunda etapa, ambos carriles de tráfico se cambiarán a la parte recién construida del puente y se completará la construcción del nuevo puente.

#### Horario estimado

- Desarrollo del concepto completo: verano de 2022
- Iniciar ingeniería preliminar: invierno de 2023
- Iniciar diseño final: primavera de 2024
- Inicio de construcción: primavera de 2026
- Construcción completa: otoño de 2027

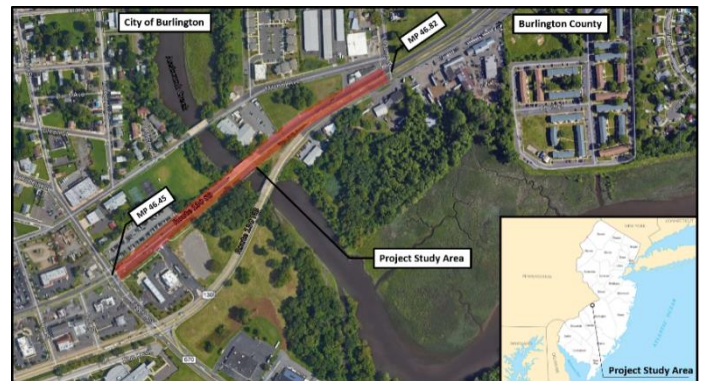

Para adaptaciones especiales, comuníquese con: 703-849-0100

#### Para más información póngase en contacto:

Sra. Kimberly Nance  
**Departamento de Transporte de Nueva Jersey**  
Oficina de Relaciones Comunitarias  
PO Box 600, Trenton, NJ 08625-0600  
Teléfono: 609-963-1982

**Envíe sus comentarios antes del 15 de junio de 2022 a:**  
[Rt130overAssiscunkbridgePublicComments@dewberry.com](mailto:Rt130overAssiscunkbridgePublicComments@dewberry.com)